ALU-DESIGN

Haustüren

Mit uns bekommt jedes Zuhause ein neues Design

Familie

In unserem Familienbetrieb sollen sich unsere Mitarbeiter „daheim“ fühlen, zu einer Familie gehörend. Durch Vertrauen, Ehrlichkeit, Offenheit und Humor entsteht ein kreatives und innovatives Betriebsklima. Viele Mitarbeiter arbeiten bereits seit Firmengründung bzw. seit ihrer Ausbildung in unserem Betrieb.

Partner

Als Familienbetrieb ist es uns wichtig mit anderen Familienbetrieben zu kooperieren und langfristige geschäftliche Beziehungen aufzubauen.
Wir wählen nur namhafte, sowie geprüfte Partner aus, welche unsere Qualitätsanforderungen entsprechen. Dabei ist es uns wichtig, insbesondere mit regionalen bzw. nationalen Lieferanten zusammenzuarbeiten, für die der Einsatz von hochqualifizierten Fachpersonal ebenfalls selbstverständlich ist.

Umwelt

Bei der Herstellung unserer Produkte legen wir vor allem auf umweltgerechte Aspekte wert, indem wir Restmaterialen dem Recycling zuführen und die benötigte Energie, Wärme und Kälte durch ein Blockheizkraftwerk und einer Kälteanlage selbst umweltfreundlich produzieren.

Was uns von anderen unterscheidet?

Handgefertigte Einzelstücke

Alu-Design Haustüren werden in unserem Werk in Rosenheim / Bayern auf Maß angefertigt. Durch den hauseigenen Füllungsbau sind Anpassungen, sowie ein flexibles Reagieren auf individuelle Designwünsche möglich. Die Edelstahlstreifen werden durch unsere innovative Abklebe-Beschichtungstechnik gestaltet.
In unserer Schlosserei fertigen wir unsere IMB Beschläge, wie Griffe, Türbänder, Öffnungsbegrenzer, uvm..

Qualitätssicherung

Bei einer letzten abschließenden Qualitätskontrolle wird Ihre neue Türe in allen Einzelheiten geprüft, vermessen, auf Funktionen hin getestet und gereinigt. Jede Türe wird mit einem Qualitätszertifikat ausgeliefert.

Kundenzufriedenheit

Die Zufriedenheit unserer Kunden ist unser Ziel! Wir möchten Sie mit einzigartigen Türen, bestmögliche Preis-Leistungs-Verhältnissen, zuverlässige Lieferterminen und mit einem starken Kundenservice begeistern.

Die Arbeit von Händen und das Bewusstsein für Qualität!

Grundausstattung

ALU-DESIGN Haustüren begeistern bereits in ihrer Grundausstattung mit Sicherheit und Komfort!

Viele Materialien unserer Haustüren bestehend aus Edelstahl und sorgen somit für Qualität und Langlebigkeit!

Einbruchschutz

Unsere Haustüren sind in RC 2 (Einbruchschutzklasse II) geprüft.

Gegen einen geringen Aufpreis erhalten Sie unsere Türen in der Alu-Sicher Ausführung mit Prüfzeugnis, somit geeignet für Förderungen.

zertifizierter Einbruchschutz
ALU-SICHER
RC2

Mehr zu **Förderungen** und **Einbruchschutz** finden sie auf **www.aluminium-haustüren.de**

Sicherheit und Komfort sind Standard

1

Öffnungsbegrenzer
aus Edestahl und verdeckt liegend.
Dieser schützt beim Aufschlagen des Türflügels.

2

verdeckt liegende Türbänder
aus Edelstahl, 3-dimensional verstellbar, ermöglichen eine 99° Öffnung und eine größere Durchgangslichte.

3

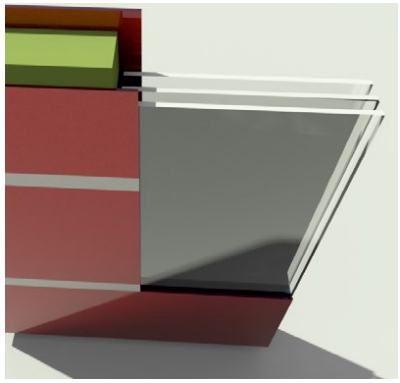

Qualitätsverglasung
Wärmeschutzglas bestehend aus ESG Sicherheitsglas für erhöhte Beständigkeit.
In der Standardausführung erhalten Sie klar, Satinato oder Chinchilla.

4

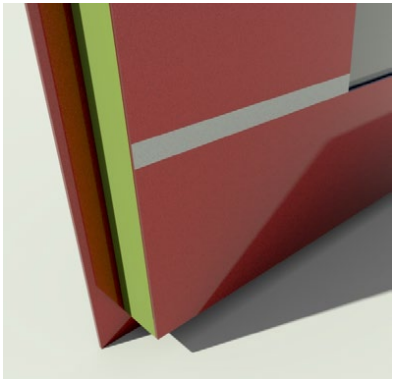

Edelstahlfüllung
das äußere Füllungsblech besteht komplett aus Edelstahl. Durch eine spezielle Abklebe-Pulvertechnik erhält die Türe individuelle Edelstahl-Designs.

5

Beschläge
aus Edelstahl, bei der Standardausführung sind eine Griffstange (TG1032 bis 600mm) und ein Edelstahldrücker (D6000/6040) enthalten.

6

Sicherheitszylinder
mit Anbohrschutz,
sowie mit Not-und Gefahrenfunktion,
inkl. 3 Stück Schlüssel.

7

Schutzschild
aus Edelstahl mit unsichtbarer Befestigung, schützt nicht nur vor Kratzern sondern auch vor Abschlag/Demontage.

8

Sicherheitsverriegelung Rc2 geprüft
automatische-mechanische
3-fach- Verriegelung 833 FUHR.
Die Türe wird dauerhaft verriegelt und sorgt für eine bessere Dichtigkeit und Energieeinsparung.

Alu Fina
flächenbündiges Edelstahldesign

Modellnr. 02-28

Edelstahl-Griff: TG1032 K2
RAL 7037 straubgrau
(Ausführungsbeispiel)

Modellnr. 08-04

Edelstahl-Griff: TG1032 K2
RAL 7016 anthrazitgrau
(Ausführungsbeispiel)

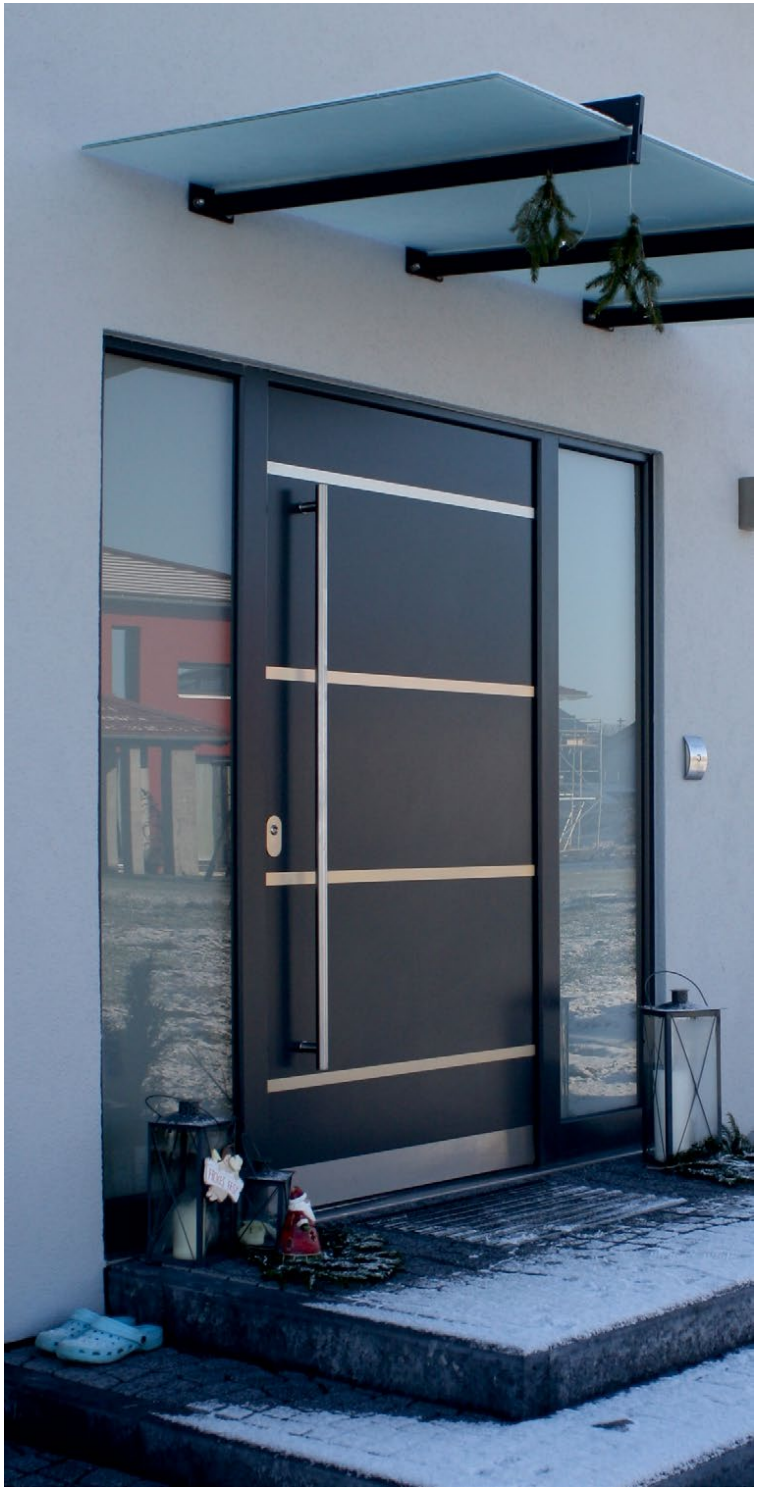

Edelstahl exklusiv

Das äußere Füllungsblech besteht bei Alu-Design Haustüren komplett aus Edelstahl.

Modellnr. 10-03

Edelstahl-Griff: TG3012
RAL 3005 weinrot
(Ausführungsbeispiel)

Modellnr. 09-17

Edelstahl-Griff: TG1032K2
RAL 9016 verkehrsweiß
(Ausführungsbeispiel)

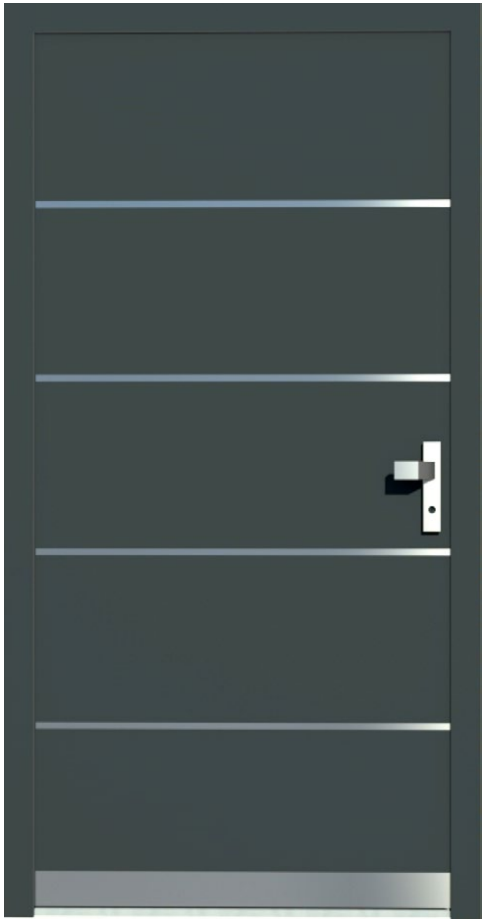

Modellnr. 02-30

Edelstahl-Griff: IMB Deluxe-L
RAL 7016 anthrazitgrau
(Ausführungsbeispiel)

hohe Dimensionen

Mit unserem verdeckt liegendem IMB Türband können höhere Flügelgewichte und somit neue **Größen-Dimensionen realisiert werden!**

Das Füllungs-Design wird bedarfsweise an das jeweilige Türmaß für ein stimmiges Gesamt-Bild angepasst.

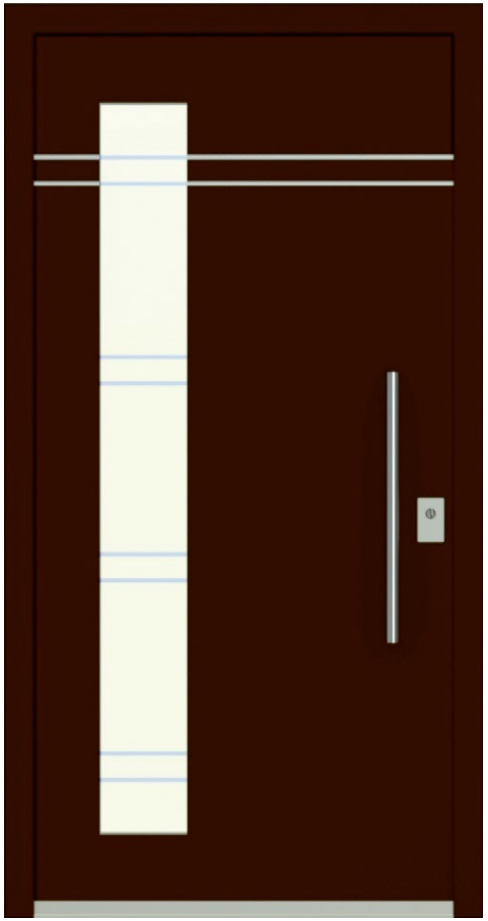

Modellnr. 11-23

Edelstahl-Griff: TG 1032
RAL 8017 schokoladenbraun
Verglasung: Glasdesign GD 87
(Ausführungsbeispiel)

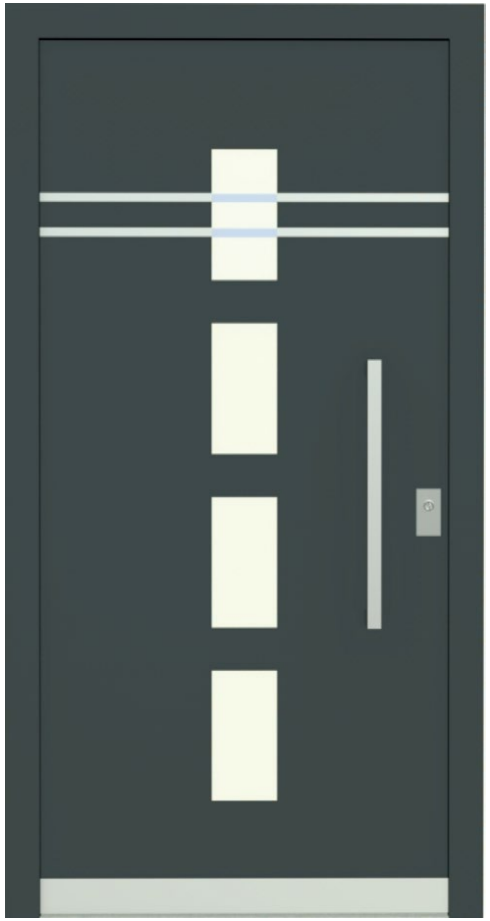

Modellnr. 09-04

Edelstahl-Griff: TG 930
RAL 7016 anthrazitgrau
Verglasung: Glasdesign GD 86
(Ausführungsbeispiel)

Modellnr. 02-80

Edelstahl-Griff: TG 3012
RAL 7016 anthrazitgrau
Verglasung: Thela
(Ausführungsbeispiel)

Exklusivität – fühlbar sichtbar

Flächenbündige Edelstahldesigns werden bei der Modellreihe Alu Fina durch ein spezielles Abklebe-Beschichtungsverfahren erzielt.

Die Edelstahlstreifen werden dabei nicht auf- oder eingesetzt, sondern das Edelstahlblech wird durch dieses spezielle Verfahren fühlbar sichtbar.

Modellnr. 09-16

Edelstahl-Griff: TG1032K2
RAL 3005 weinrot
Verglasung: Satinato
(Ausführungsbeispiel)

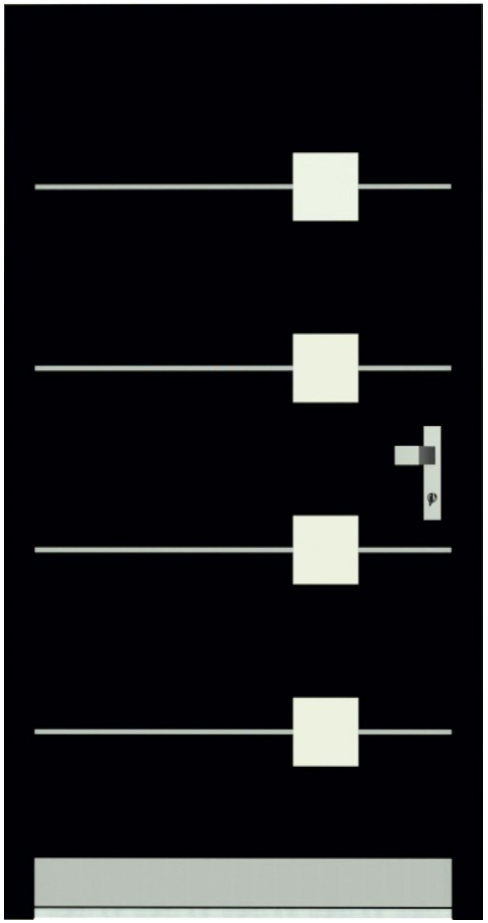

Modellnr. 12-06

Edelstahl-Griff: IMB Deluxe-L
RAL 9005 tiefschwarz
Verglasung: Satinato
(Ausführungsbeispiel)

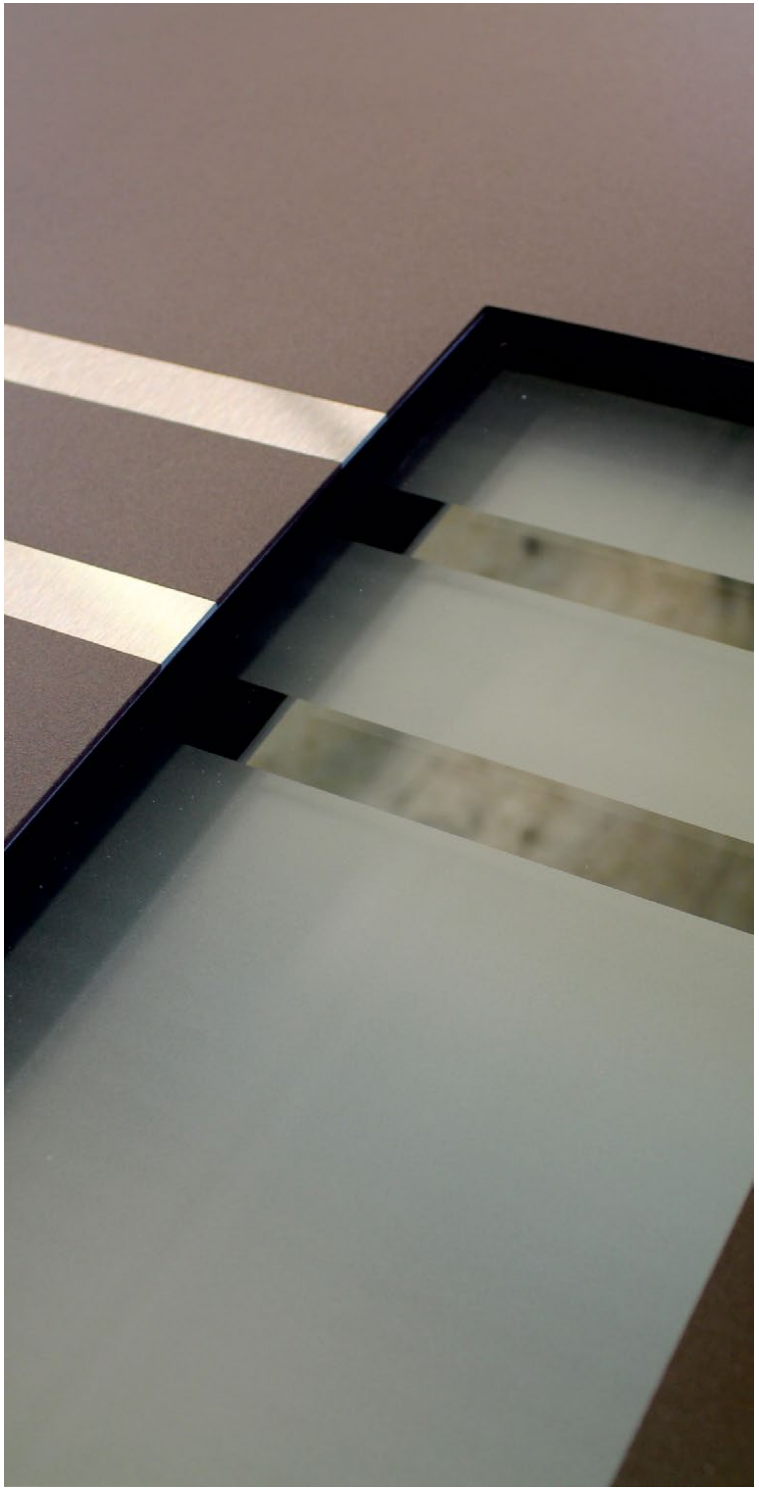

Lichtspiel

Sandgestrahlte Verglasung führen das Design im Lichtausschnitt weiter

und geben den flächenbündigen Edelstahlstreifen somit mehr Ausdruckskraft.

24

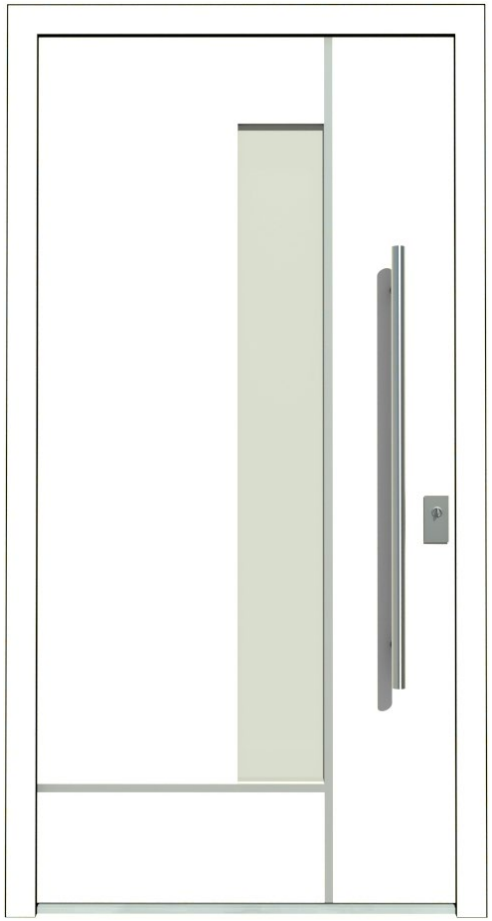

Modellnr. 12-03

Edelstahl-Griff: TG1032 K2
RAL 9016 verkehrsweiß
Verglasung: klar
(Ausführungsbeispiel)

Modellnr. 11-27

Edelstahl-Griff: TG1032 K2
RAL 3005 weinrot
Verglasung: Satinato
(Ausführungsbeispiel)

Meisterhandwerk

Durch Handarbeit werden Edelstahldesigns gestaltet; die Türe strahlt in Ihrer Exklusivität.

Mit den flächenbündigen Edelstahldesigns werden unerwünschte Schmutzkanten vermieden.

Alu Moderna

mit Schmuckrahmen

Modellnr. 10-16

Edelstahl-Griff: TG1032
RAL 7016 anthrazitgrau
Verglasung: Satinato
(Ausführungsbeispiel)

Modellnr. 02-04

Edelstahl-Griff: IMB Deluxe-L
RAL 7037 staubgrau
Verglasung: Madras pave
(Ausführungsbeispiel)

Türlein schmück dich

Mit aufgesetzten Edelstahl Schmuckrahmen betonen Sie die Lichtausschnitte Ihrer Türe.

Modellnr. 11-26

Edelstahl-Griff: TG1032
RAL 7016 anthrazitgrau
Verglasung: Satinato
(Ausführungsbeispiel)

Modellnr. 02-08

Edelstahl-Griff: TG1032
RAL 6005 moosgrün
Verglasung: Satinato
(Ausführungsbeispiel)

Edelstahl auf Edelstahl

Der Schmuckrahmen wird auf das Edelstahlfüllungsblech aufgesetzt.

Die Edelstahlsockelblende wird jedoch in bündiger Ausführung gefertigt.

Alu Prima

rahmenlose

Lichtausschnitte

Modellnr. 02-06

Edelstahl-Griff: IMB Deluxe-L
RAL 7037 staubgrau
Verglasung: Glasdesign GD41
(Ausführungsbeispiel)

Modellnr. 13-01

Edelstahl-Griff: TG1032
RAL 9005 tiefschwarz
Verglasung: klar
(Ausführungsbeispiel)

Modellnr. 17-01

Edelstahl-Griff: TG1032
RAL 3005 weinrot
Verglasung: Satinato
(Ausführungsbeispiel)

zeitlos rahmenlos

Alu Design Modelle ohne Rahmen oder Edelstahlapplikationen lassen Ihre Türe zeitlos strahlen.

24

Modellnr. 02-05

Edelstahl-Griff: TG1032
RAL 7016 anthrazitgrau
Verglasung: Satinato
(Ausführungsbeispiel)

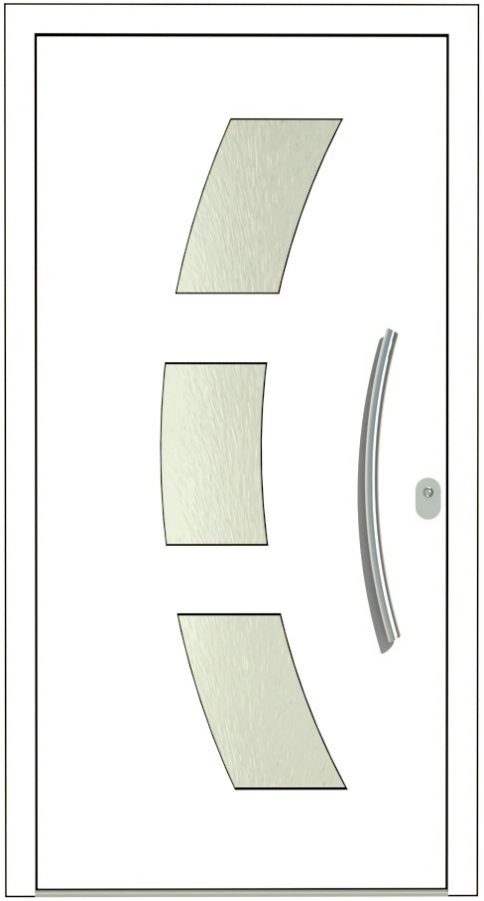

Modellnr. 17-17

Edelstahl-Griff: TG 652
RAL 9016 verkehrsweiß
Verglasung: Chinchilla
(Ausführungsbeispiel)

Durchblick

Ihre Alu-Design Haustüre können Sie mit verschiedenen Ornamentgläsern ausstatten.

Modellnr. 02-13

Edelstahl-Griff: TG1032
RAL 8017 schokoladenbraun
Verglasung: Satinato
(Ausführungsbeispiel)

Modellnr. 13-21

Edelstahl-Griff: TG1032
RAL 6005 moosgrün
Verglasung: Satinato
(Ausführungsbeispiel)

individuell sandgestrahlt

Mit sandgestrahlten Motiven erzeugen Sie individuelle Designs in Ihrer Haustüre.

Alu Classica

mit aufgesetztem Schmuckrahmen

Modellnr. 07-06

Edelstahl-Griff: IMB Deluxe-L
RAL 7016 anthrazitgrau
Verglasung: Madras uadi
(Ausführungsbeispiel)

Modellnr. 09-30

Edelstahl-Griff: TG 1032
RAL 9016 verkehrsweiß
Verglasung: Satinato
(Ausführungsbeispiel)

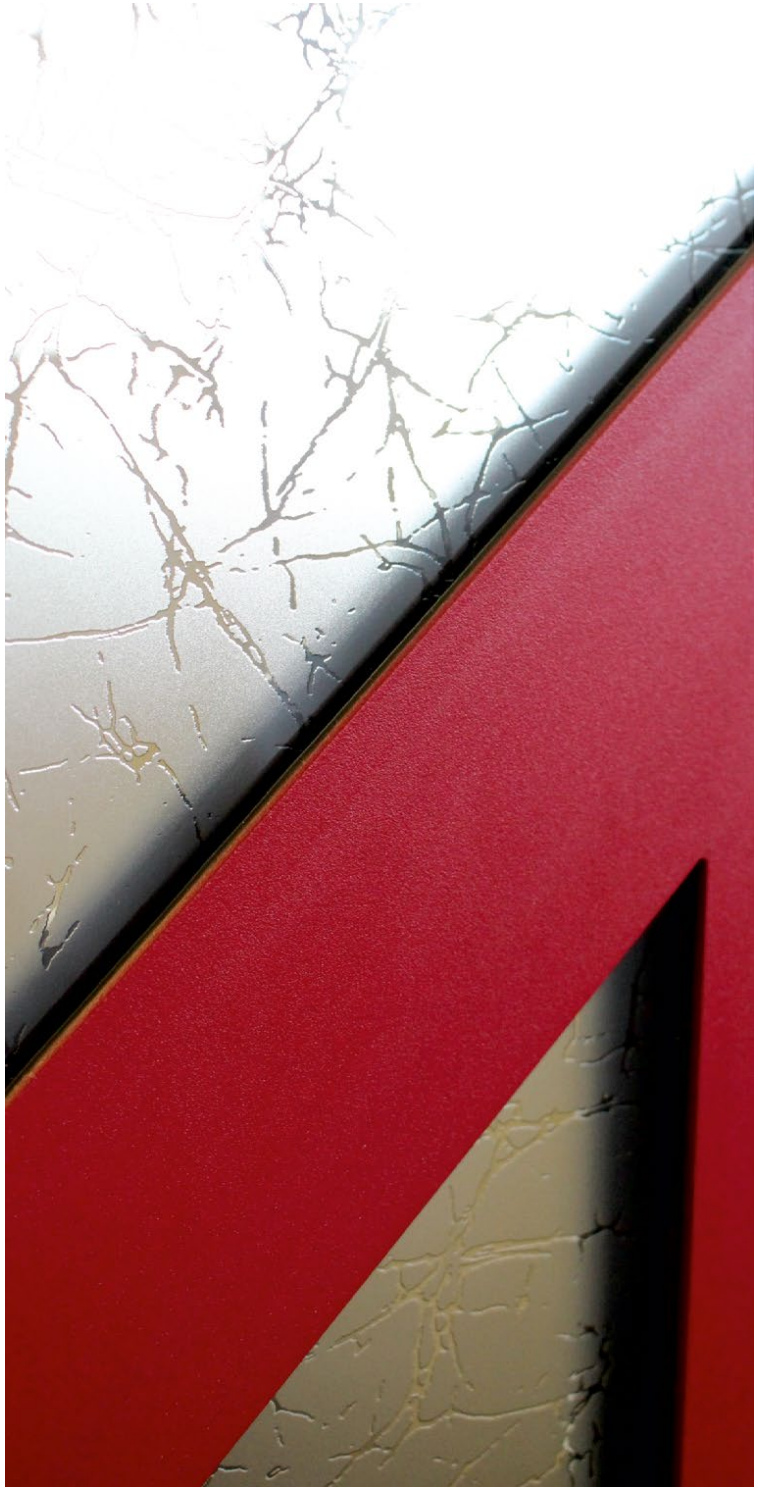

klassisch elegant

Der Schmuckrahmen wird auf das Edelstahl-Füllungsblech aufgesetzt.

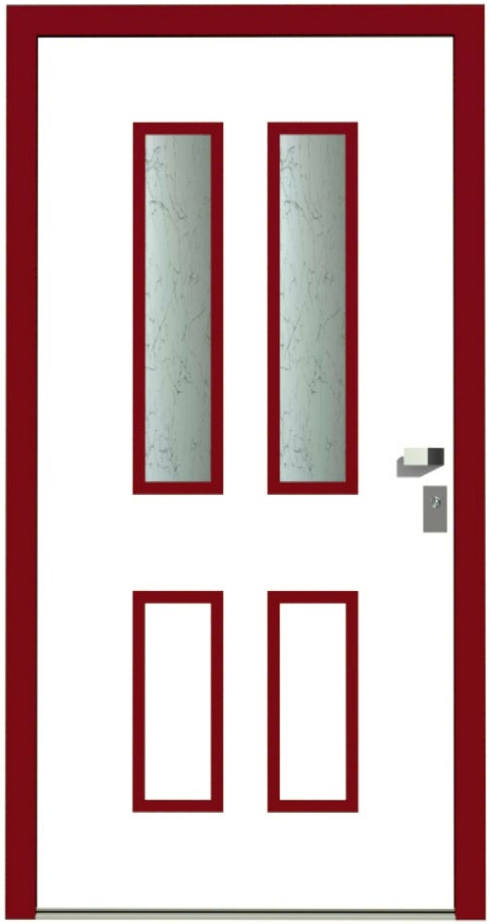

Modellnr. 17-15

Edelstahl-Griff: IMB Deluxe-K
RAL 3005 weinrot / 9016 verkehrsweiß
Verglasung: Madras uadi
(Ausführungsbeispiel)

Modellnr. 02-19

Edelstahl-Griff: TG1032
RAL 7016 anthrazitgrau
Verglasung: Satinato
(Ausführungsbeispiel)

Farbenspiel

Schmuckrahmen sind in Farbe oder in Edelstahl erhältlich.

Sie können Ihre Türe auch zweifarbig gestalten.

Optionen *

*Zutrittslösungen, weitere Griffe, Farben, Verglasungen gegen Aufpreis erhältlich.

Nie wieder Ihren Schlüssel vergessen!

Schlüsselloses Öffnen mit Motorschlössern und verschiedenen Ansteuerungsmöglichkeiten.

Zutrittslösungen

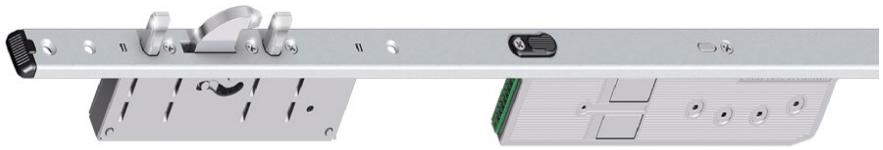

vollmotorisch ent- und verriegelnd (Multitronic 881 FUHR)

- vollmotorische Mehrfachverriegelung über zwei Hochleistungsmotoren
- ständig verriegelte Tür sorgt für dauerhafte Dichtigkeit und Energieeinsparung
- integrierte Panikfunktion
- intelligente Steuerungstechnik (Schnittstelle für sämtliche Anwendungsfälle, wie z. B. Gegensprechanlagen, Alarmanlagen, Zeitschaltuhren, Garagentorantriebe, u.v.m.)

magnetisch verriegelnd, motorisch entriegelnd (Autotronic 834 FUHR)

- halbmotorische Mehrfachverriegelung durch Magnetauslöser (Verriegelung) und über zwei Hochleistungsmotoren (Entriegelung)
- ständig verriegelte Tür sorgt für dauerhafte Dichtigkeit und Energieeinsparung

Ansteuerungsmöglichkeiten

3-Kanal-Funkschlüssel
4-Kanal-Funkschlüssel
Funk-Fingerprint
Funk-Transponderleser
Smart Touch Komfortzugang
SmartConnect easy (Smartphone)
(v. l. n. r.)

Türspion digital

wird in den Türrahmen montiert.
LCD-Farbmonitor flächenbündig oder aufgesetzt erhältlich.

(batteriebetrieben, keine komplexe Verkabelung notwendig, 3,5" LCD-Bilschirm mit Edelstahlgehäuse, 1,3 Megapixel Farbkamera, Linse staub- und wasserdicht IP 67, Sichtwinkel ca. 110°)

Türwächter (Sperrbügel)

von außen entriegelt der Sperrbügel automatisch, von innen wird der Sperrbügel über den Drehknauf bedient.

(Nur für mechanische Standard-Verriegelung 833 oder 855 von FUHR erhältlich!)

Griffe

Unsere Griffkollektion wird in Präzisionsarbeit in unserer eigenen Schlosserei hergestellt.

Geschliffenes Edelstahl und sorgfältige Handarbeit garantieren Ihnen nicht nur Qualität, sondern geben Ihrer Türe noch mehr Charme und individuelles Design.

IMB Deluxe - L

verdeckt liegende Verschraubung

Langschild

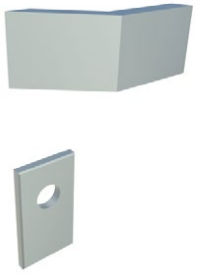

IMB Deluxe -K

verdeckt liegende Verschraubung

Rosettenhalterung mit Magneten

TG 3012
30 x 12 mm
(600, 800 mm)

TG 930
30 x 30mm
(600, 800 mm)

TG 2040GA
20 x 40 mm
(500, 800 mm)

TG 2040B (gebogen)
20 x 40 mm
(800 mm)

TG1032K2
Ø 32 mm
(ab 600 bis 2100 mm)

TG 652
Ø 32 mm
(900 mm)

TG 134W
(1200, 1600 mm)

Farben

Alu Design Haustüren erhalten eine qualitative hochwetterfeste RAL - Pulverbeschichtung.

Die Standardfarbe RAL 9016 glänzend kann ergänzt werden durch die Alu-Design Farben in **feinstruktur** matt.

Alle gängigen RAL Farben sowie Sonderfarbtöne sind auf Anfrage lieferbar.

Alu Design Haustüren können innen und außen unterschiedlich beschichtet werden, aber auch Füllung, Profile und Schmuckrahmen können in der Oberfläche variieren.

RAL 3005 weinrot feinstruktur	RAL 6005 moosgrün feinstruktur	RAL 8017 schokoladenbraun feinstruktur	RAL 9005 tiefschwarz feinstruktur	RAL 9016 verkehrsweiß feinstruktur	RAL 7037 staubgrau feinstuktur	RAL 7016 anthrazitgrau feinstruktur

Glasdesign

Schenken Sie Ihrer Haustüre einen individuellen Blickfang!

Mit der Sandstrahlung schützen Sie sich vor Blicken und
zugleich können Sie die Fläche mit klarem Glas für Ihre Sicht nach außen nutzen!
Wir passen für Sie das Glasdesign an die Optik der Haustürfüllung bzw. Seitenteilverglasung an.

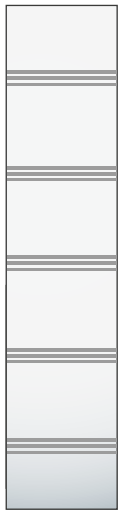

GD 10

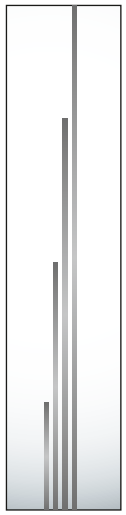

GD 30

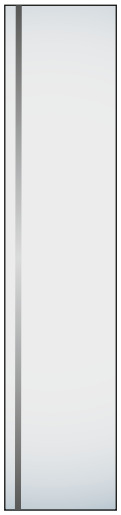

GD 35

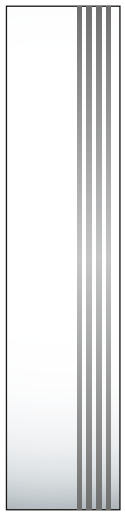

GD 37

GD 41

GD 60

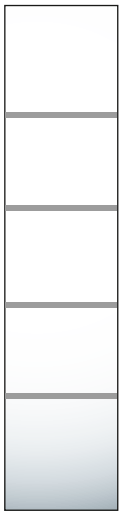

GD 61

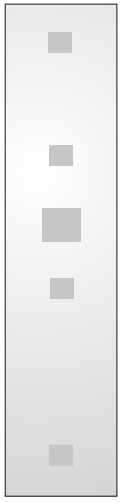

GD 62

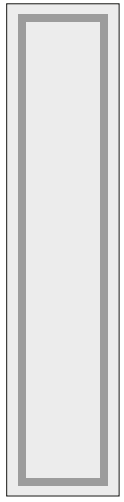

GD 65

GD 86

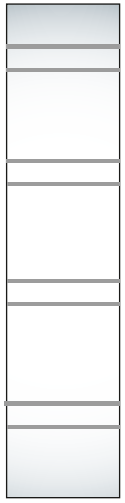

GD 87

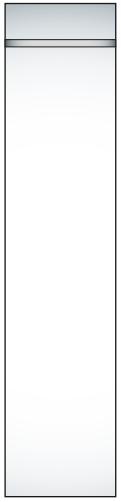

GD 97

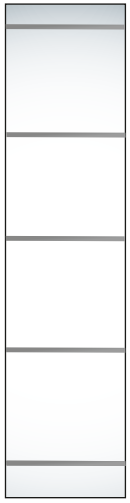

GD 98

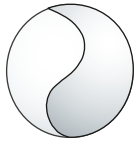

GD YingYang

GD Schrift/Zahl
(auf Anfrage)

andere Ornamentgläser oder Glasdesign auf Anfrage!

Ornamentgläser

Für unsere Produkte verwenden wir nur hochwertiges Wärmeschutzglas.
Jede einzelne Scheibe ist bei unseren Alu-Design Haustüren aus
ESG Einscheibensicherheitsglas. (nicht Standard in Seitenteil- bzw. Oberlichtverglasung)

Klar, Chinchilla und Satinato sind in der Standausführung enthalten.

Altdeutsch K weiß

Thela

Maris

Chinchilla

Satinato

Madras uadi

Madras punto

Madras pave

Madras silk

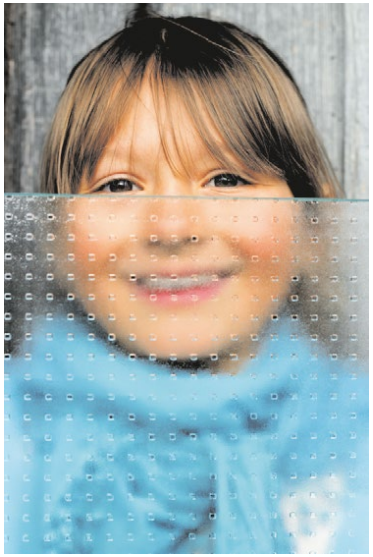

Mastercarré

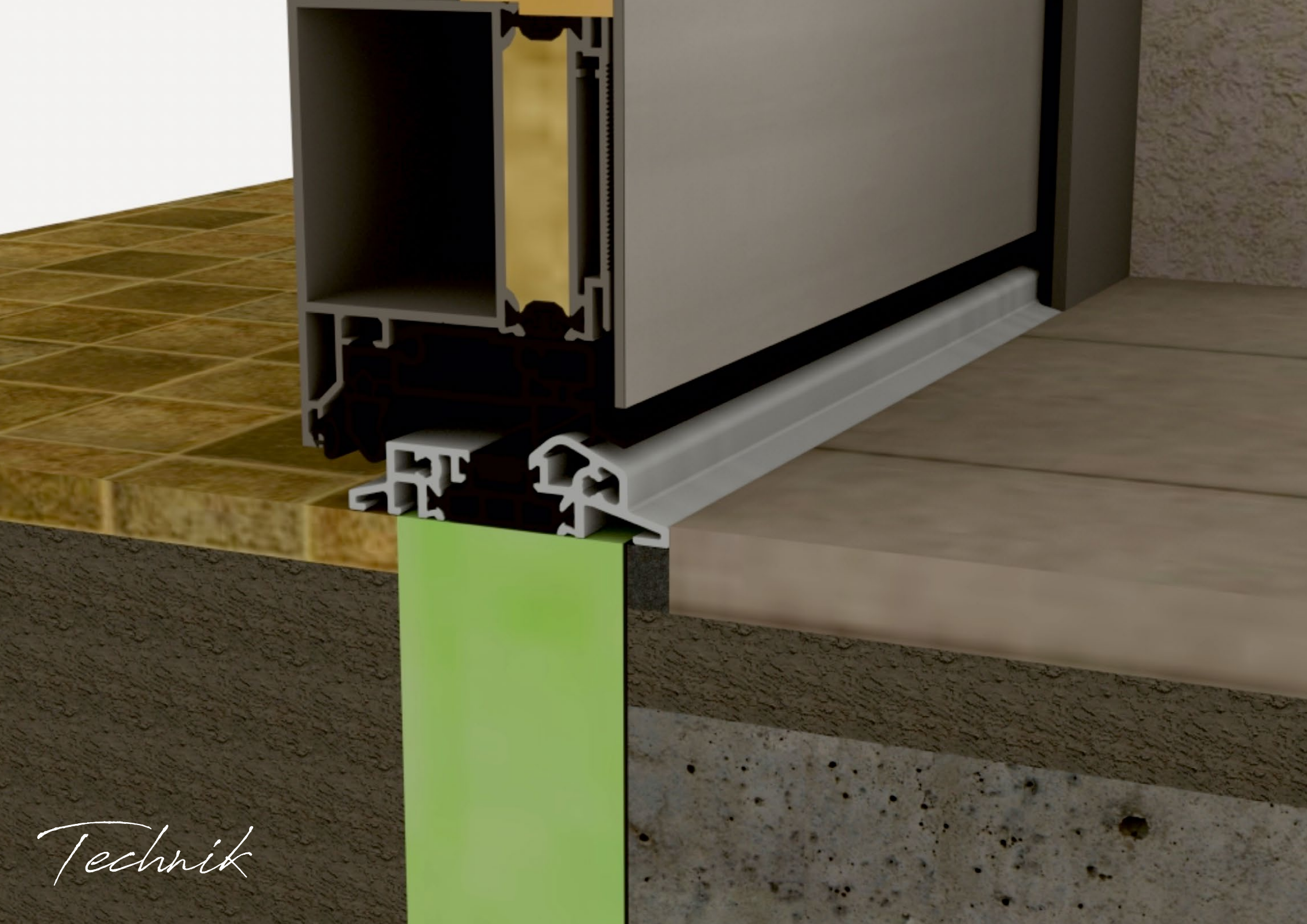
Technik

Thermo Plus 2 F
(Ud =ca. 0,8*)

Bautiefe: 72 mm
Füllungsstärke: 74 mm
beidseitig flügelüberdeckend

Füllungsblech
außen **Edelstahl**
innen Aluminium

Füllung:
hochwärmedämmender
Polyurethan-Hartschaum

3-fach-Wärmeschutzglas
Ug=0,6 (3xESG)

3 Dichtungen

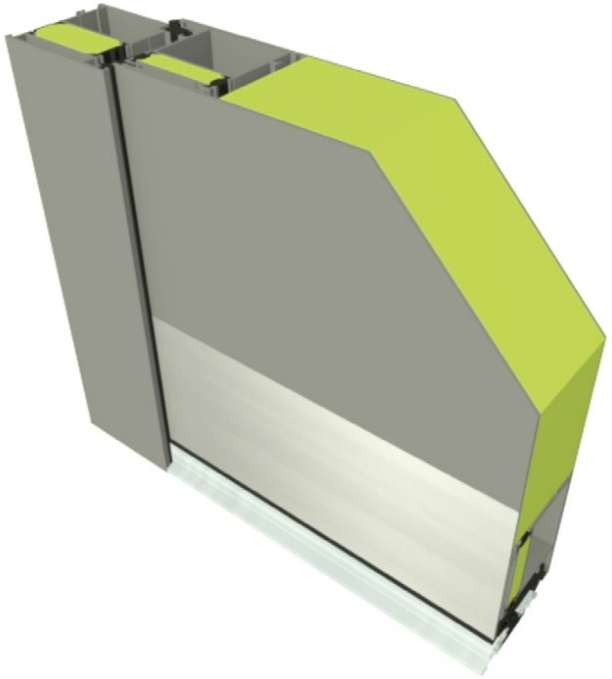

Außenansicht

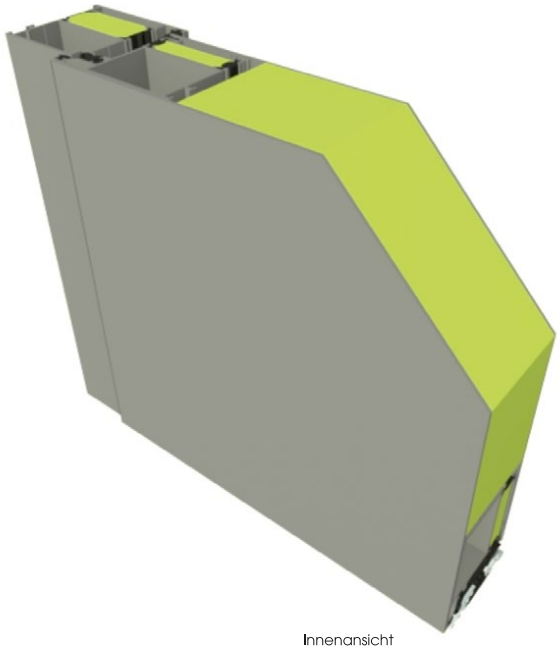

Innenansicht

Design Plus F
(Ud = ca. 1,3*)

Bautiefe: 72 mm
Füllungsstärke: 34 mm
außen flügelüberdeckend

Füllungsblech
außen **Edelstahl**
innen Aluminium

Füllung:
hochwärmedämmender
Polyurethan-Hartschaum

2-fach-Wärmeschutzglas
Ug=1,1 (2xESG)

3 Dichtungen

Thermo Plus F
(Ud = ca. 1,0 *)

wie Design Plus F, jedoch
Füllungsstärke 50 mm,
3-fach-Wärmeschutzglas
Ug=0,6 (3xESG)

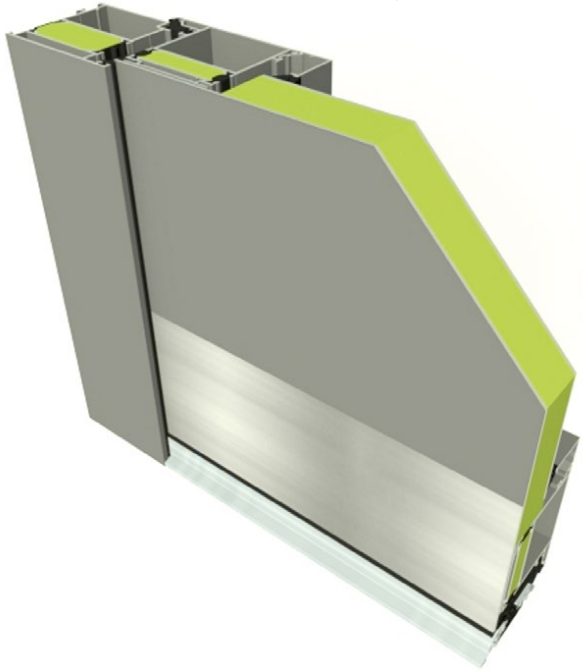

Außenansicht

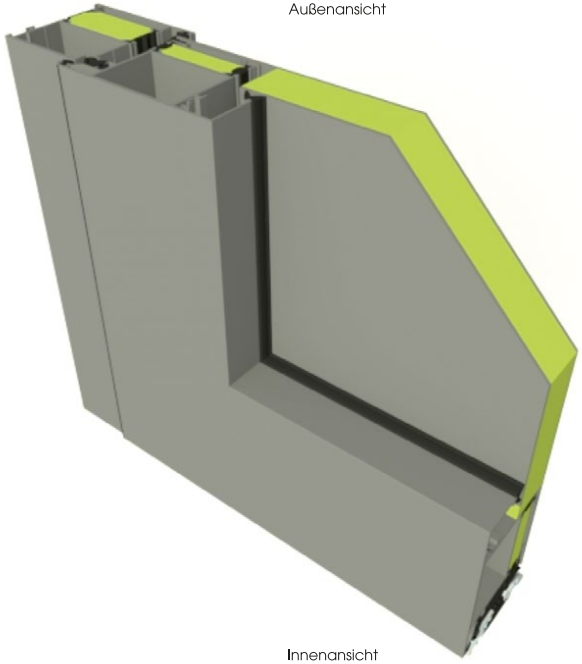

Innenansicht

*Ud-Werte bezogen auf Referenzmaß
1230 x 2180 mm mit geschlossener Füllung

Seitenteil und Oberlicht

Seitenteil / Oberlicht - Version 2

Ansichtsbreite umlaufend 85 mm - ein Element (Abb. hier mit hohem Sockel)

geeignet für Elemente mit breitem Seitenteil / Oberlicht
(bei großen Elementen nach technischer Prüfung evtl. Kopplung oder Statik notwendig - Version 3)

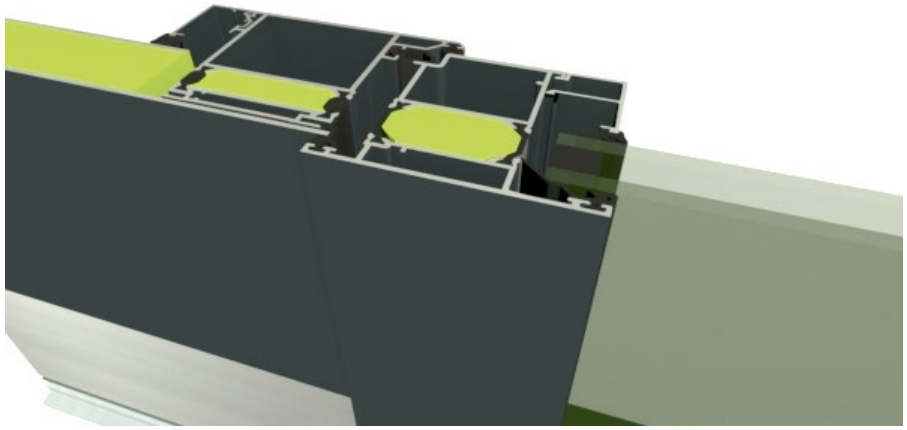

Seitenteil / Oberlicht - Version 1

Ansichtsbreite umlaufend 50mm - gekoppelt mit Statikprofil

geeignet für Elemente mit schmalem Seitenteil / Oberlicht oder mit zwei Seitenteilen / Oberlicht

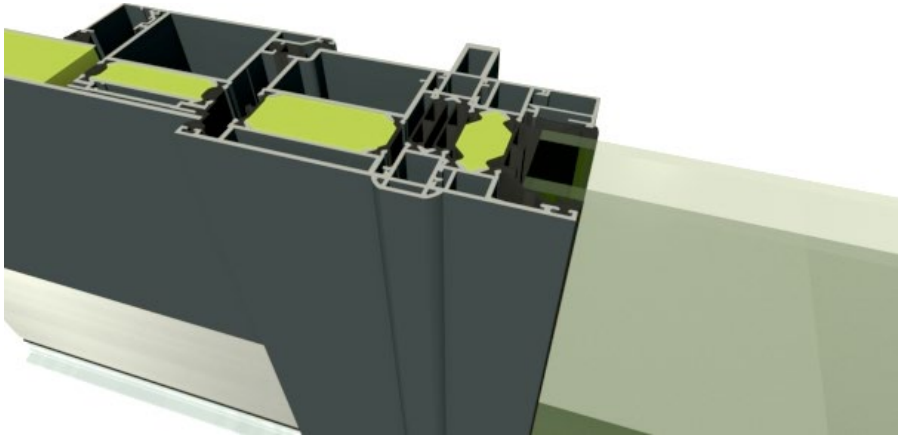

Alle Modelle im Überblick

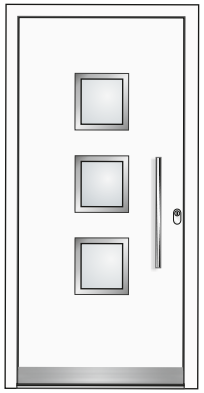
Modell 02-04 / Seite 17

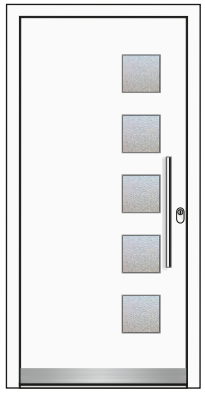
Modell 02-05 / Seite 23

Modell 02-06 / Seite 21

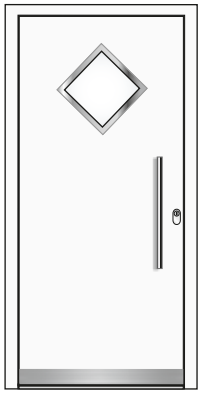
Modell 02-08 / Seite 19

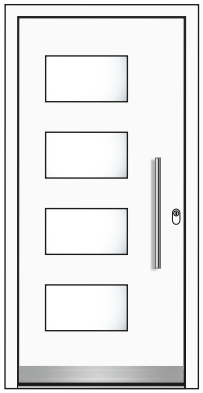
Modell 02-13 / Seite 25

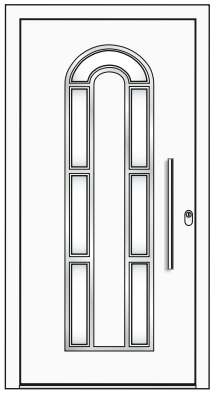
Modell 02-19 / Seite 29

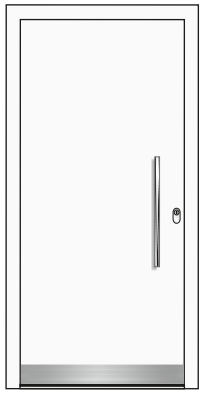
Modell 02-28 / Seite 7

Modell 02-30 / Seite 9

Modell 02-80 / Seite 11

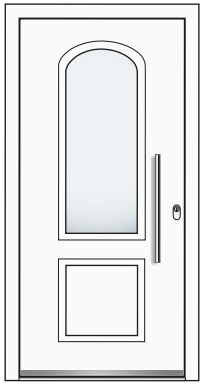
Modell 07-06 / Seite 27

Modell 08-04 / Seite 7

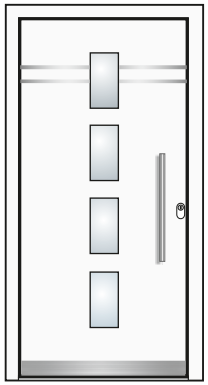
Modell 09-04 / Seite 11

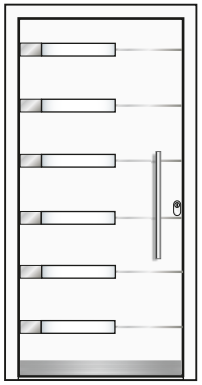
Modell 09-16 / Seite 13

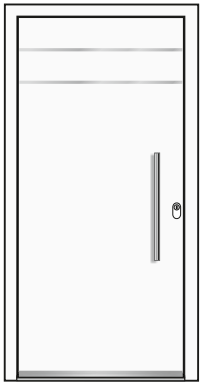
Modell 09-17/ Seite 9

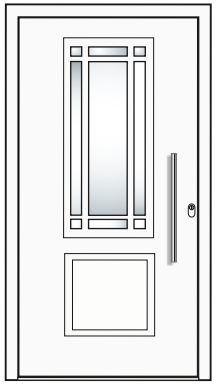
Modell 09-30 / Seite 27

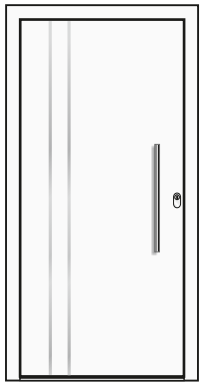
Modell 10-03 / Seite 9

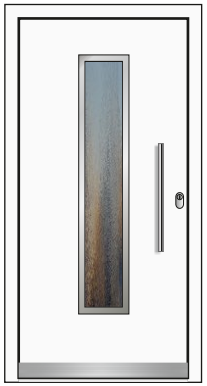
Modell 10-16 / Seite 17

Modell 11-23 / Seite 11

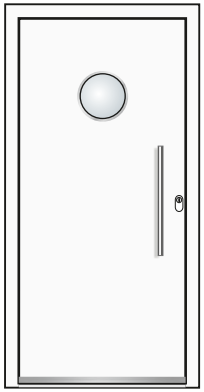
Modell 11-26 / Seite 19

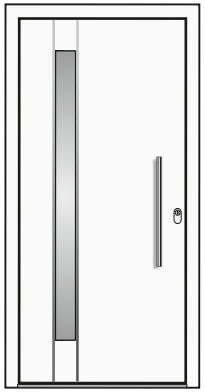
Modell 11-27 / Seite 15

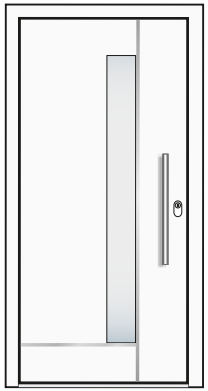
Modell 12-03 / Seite 15

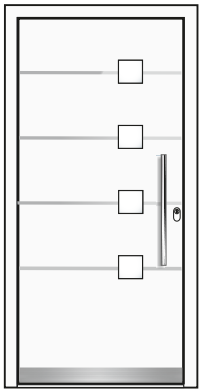
Modell 12-06 / Seite 13

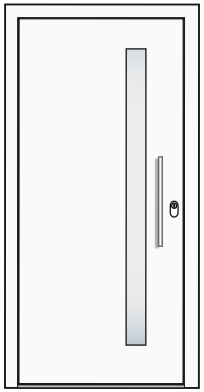
Modell 13-01/ Seite 21

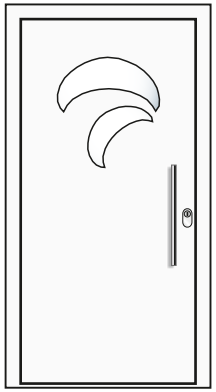
Modell 13-21 / Seite 25

Modell 17-01/ Seite 21

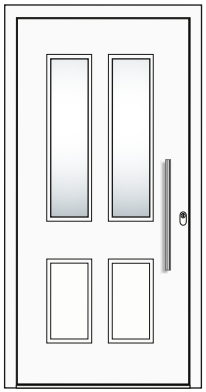
Modell 17-15/ Seite 29

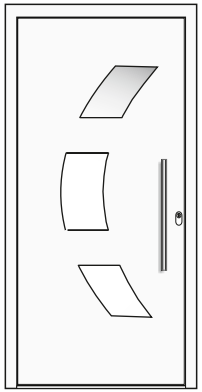
Modell 17-17/ Seite 23

Stand:11/2017
technische Änderungen, sowie Modell- und Programmänderungen behalten wir uns jederzeit vor. Dies gilt ebenfalls für Irrtürmer, Satz- und Druckfehler. Abbildungen von Farben, Gläser, Griffe, etc. sind aus drucktechnischen Gründen nicht verbindlich.

Bildmaterial von Firma FeBaTec GmbH, IMB Vertriebs GmbH, heroal - GmbH & Co. KG, FUHR, Idencom, Werding.

ALU-DESIGN

Haustüren sind ein Produkt von:

FeBaTec

Gestalten und kombinieren Sie selbst !

Lassen Sie Ihrer Kreativität freien Lauf und planen Sie Ihre individuelle Wunschtüre.

Sowohl bei Größe und Form der Lichtausschnitte als auch bei der Glasausführung ist fast jede Sonderausführung realisierbar.

Auch verschiedenste Kombinationsmöglichkeiten mit Seitenteilen und Oberlichten sind realisierbar.

Mehr Informationen über Ausführungen, Modelle, Zutrittslösungen und Technik finden Sie auf

www.aluminium-haustüren.de

unsere Partner:

IMB

heroal
Kompetenz in Alu

FUHR

innovation IDENCOM made in germany

Ihr Fachhändler: